



「治す」から「守る」治療へ
 健やかな体はお口の健康から



医療法人社団明友会 竹内歯科医院

所在地/島田市南2-5-6 TEL.0547-35-4618 <https://takeuchi-dent.net>
 設立/1981(昭和56)年11月 従業員数/20名(2026年5月現在)

しよくばけんがくかのう
 職場見学可能です

私たちの仕事

むし歯や歯周病の治療・歯並びの矯正・ホワイトニング・インプラント治療など、さまざまな診療を通して、みなさんのお口の中の健康を守ります。歯科医院は痛い・怖いといったイメージが大きいと思いますが、そうしたイメージを少しでも減らし、みなさんに安心して通ってもらえる歯科医院を目指しています。生涯にわたり、お口から始まる全身の健康と笑顔を守っていくサポートができたらと考えています。



▲スタッフ一同

? 歯科の仕事とは?

健康な歯を守り続ける

さまざまな専門スタッフがみなさんのお口のトラブルを解決したり、きれいに掃除したりしています。みなさんが元気になって、笑顔を見せてくれることがやりがいです。

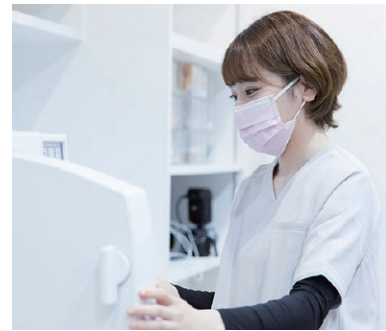

虫歯・歯周病治療



虫歯を削って治すだけでなく、歯ぐきの病気を専門の機械で治します。

予防歯科



虫歯になる前に、専用の道具で歯をピカピカに磨いて健康を守ります。

小児歯科



成長に合わせた歯磨き指導を行い、一生使う大切な歯の土台を作ります。

矯正歯科



歯並びを整えて、しっかりかめる正しいかみ合わせと笑顔を作ります。

? どんな仕事があるの?

スタッフの専門性を生かして
 チーム医療で患者さまに貢献。

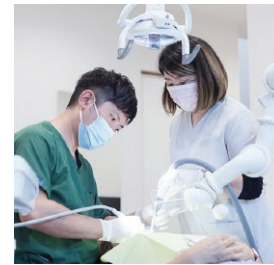

歯科医師

むし歯や歯周病の治療・抜歯・歯の矯正など、お口の中や歯の治療をします。スムーズに診療できるように指示を出します。

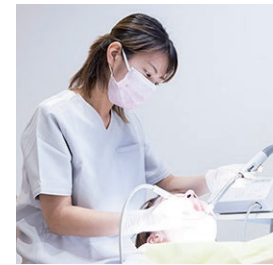

歯科衛生士

歯のそじ・歯みがきのレッスン・歯ぐきの健康チェックをします。歯科医師が治療しやすいようにアシスタントもします。



歯科助手

治療に必要な道具の準備や片付け・治療中にお口にたまった水を吸い取るなど、歯科医師や歯科衛生士のサポートをします。

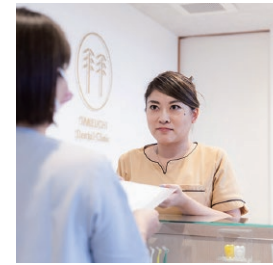

受け付けスタッフ

患者さまの受け付けや予約の管理・問診表の記入・お会計・保険の手続きをします。



トリートメント
 コーディネーター

患者さまが安心して治療を受けられるように、治療の説明やカウンセリングを行って、不安や疑問を解消します。

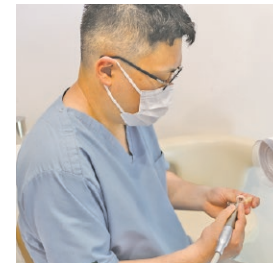

歯科技工士

入れ歯・かぶせ物・歯の詰め物などを作ります。患者さま一人ひとりに合った歯を作り、見た目やかみ合わせを整えます。

はたら ひと こえ
 働く人の声
 仕事のやりがいを聞いてみました。

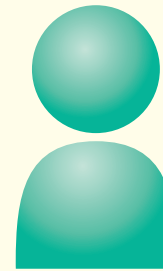

歯科医師
 Tさん

お口の中の健康を生涯にわたり守る

歯科医師はそれぞれ専門分野があり、自分がやりたいこと・興味のあることを後のち選択します。得意分野を生かし、みんなで協力できるやりがいのある仕事です。

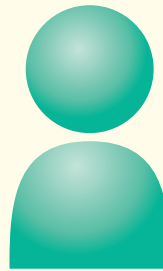

歯科衛生士
 Iさん

健康と笑顔を支える仕事

患者さま一人ひとりと信頼関係を築きながらお口と健康をサポートします。症状に改善が見られたときや、患者さまから感謝の言葉をいただけるとやりがいを感じます。